2.4. pielikums

Aizsargājamie biotopi dabas liegumā „Ruņupes ieleja”

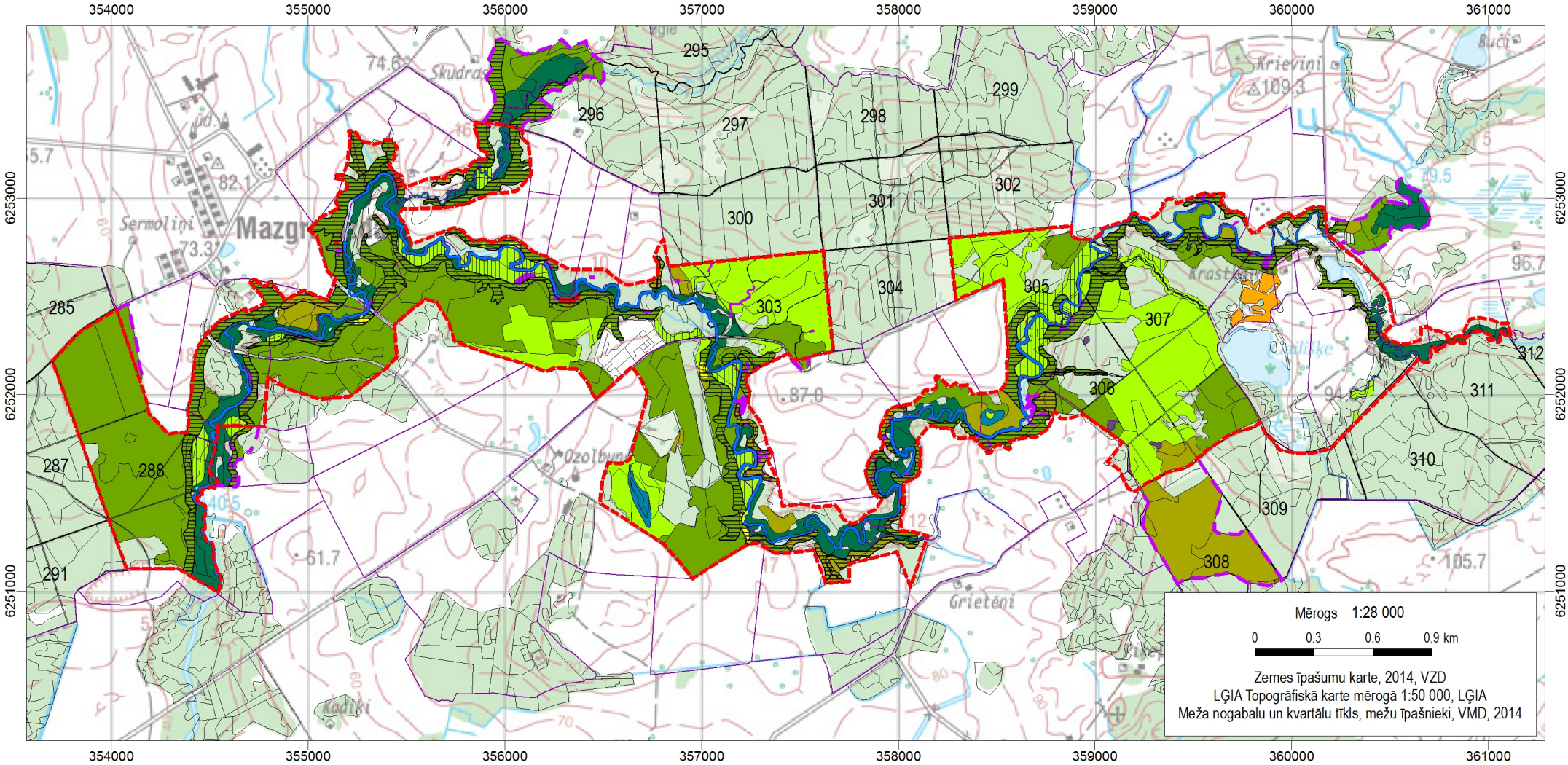

- Dabas lieguma robeža
- Ierosinātie robežas paplašinājumi
- Zemes īpašumu robežas
- Meža nogabalu robežas
- Upju straujteces un dabiski upju posmi (3260)
- Sugām bagātas ganības un ganītas pļavas (6270*)
- Minerālvielām bagāti avoti un avoksnāji (7160)
- Avoti, kuri izgulsnē avotkaļķus (7220*)
- Karbonātisku pamatiežu atsegumi (8210)
- Veci vai dabiski boreāli meži (9010*)
- Veci jaukti platlapju meži (9020*)
- Ozolu meži (9160)
- Staignāju meži (9080*)
- Purvaini meži (91D0*)
- Aluviāli krastmalu un palieņu meži (91E0*)
- Nogāžu un gravu meži (9180*)
- Sugām bagāti egļu meži (9050)